

IL VETERINARIO AZIENDALE IN ITALIA

P.S. Il mio lavoro

MONTICHIARI 16/3/18

MEETING SIPAS



Società Italiana di Patologia
ed Allevamento dei Suini

S.I.P.A.S. www.sipas.org





PERCHE??

- Quando ho iniziato il Veterinario Libero Professionista sembrava un lavoro morto
- Da 25 anni fa ad adesso il lavoro è totalmente diverso
- Dobbiamo dare servizi, esattamente come una impresa di pompe funebri

PIGVET

- Dare servizi
- Metodo di lavoro uguale e condiviso
- Dare plusvalore al nostro lavoro (non siamo scienziati)

Come?

- ✓ avere procedure
- ✓ collaborare con Veterinari Ufficiali/organi di controllo
- ✓ cercare di gestire tutto ciò che comporta ruoli ufficiali/ufficiosi
- ✓ **organizzare e fare ciò che l'allevatore non può o non vuole fare**



PIGVET

Questo modo di lavorare secondo noi a cosa porta?

- più lavoro ?
- più guadagno ?
- maggior 'fidelizzazione' del cliente?
- è questo il Veterinario Aziendale?



AVERE PROCEDURE

- ✓ Cioè **MANUALI AZIENDALI**, che riportino **TUTTO** ciò che si fa in allevamento
- ✓ Diamo molta importanza alla gestione del **FARMACO**

SCHEDA FARMACI IN USO

ALL 1

14- ALLEGATI

SCHEDA FARMACI

FARMACO	POSOLOGIA	INDICAZIONI USO	TEMPO DI SOSPENSIONE	REPARTO UTILIZZO
CEVAZURIL	0,7 CC CAPO	PROFILASSI COCCIDIOSI	77GG	SUINETTI SALA PARTO
ESTROTEK	0,7 CC CAPO	INDUZIONE PARTO	0GG	SCROFE SALA PARTO
NEOVET CILLIN LA	1CC/10 KG PV X 3GG	FORME RESPIRATORIE	50GG	SUINETTI
ARISTOS 2%	1CC 10 KG PV X 3GG	MISTE	4GG	TUTTI
ARISTOS 10%	1cc 50 kg pv x 3gg	MISTE	4GG	SOLO SCROFE
NAXCEL	1CC 16 KG PV X 1 GG	FORME RESPIRATORIE	71GG	SUINETTI
DRAXXN	CC 40KG PV X 1G	FORME RESPIRATORIE	33GG	SUINETTI
SYNULOX SUINI	1CC 20 KG PV X 3 GG	FORME RESPIRATORIE	19 GG	SUINETTI
MICOSPECTONE	1CC 10 KG PV X 3 GG	FORME ENTERICHE	18 GG	GRASSI
RAPISON	1CC 30 KG PV X 3 GG	TERAPIA SINTOMATICA	2 GG	TUTTI TRANNE SCROFE GRAVIDE

DOTT. FRANCESCO SALVINI
CELL. +39 393 9545366
salvinifrancesco@gmail.com

DOTT. GIOVANBATTISTA GUADAGNINI
CELL. +39 338 3820898
gioguidagnini@hotmail.it



PIANI VACCINALI

PIANO VACCINALE SCROFE



MALATTIA	MALATTIA DI AUJESZKY	PARVOVIRUS E MAL ROSSO	RINITE
VACCINO	XXXX	XXXX	XXXX
DOSAGGIO	2CC	2CC	2CC
MODALITA'	IM	IM	IM
TEMPI	4 VOLTE/ANNO	META' DI OGNI LATTAZIONE	70GG DI GEST



IDENTIFICAZIONE FARMACI PER SETTORE DI UTILIZZO



CONTROLLO SULL'USO DEL FARMACO

- Precisione
- Identificazione
- RESPONSABILITA'

TRATTAMENTI SINGOLI

1° TRATTAMENTO: SEGNO DRITTO SULLA SCHIENA
2° TRATTAMENTO: SEGNO DI TRAVERSO SULLA SCHIENA
3° TRATTAMENTO: SEGNO SUL COLLO

V= FATTO
NT= NON TROVATO
NN= NON NECESSARIO

SETTORE		DATA			INIZIALI OPERATORE		
BOX	N°CAPI	PRODOTTO	QUANTITA'	Data solo per bovella / mese	1	2	3
SP1 29	X9969	STRE SNII	5 CC	9/02/18	SV		
SP7	145 X3533	AMPLITAL	20 CC	11/02/18	SV	SV	
"	" X3533	FARMOLISINA	15 CC	" "	SV	SV	
SP12	259 8564	EMDOCAM	5 CC	19/02/18	SV	BV	
"	267 9434	EMDOCAM	5 CC	" "	SV	BV	
"	274 9775	FLORREM	7 CC	" "	SV		
SP11	237 3548	FLORREM	7 CC	" "	SV		
SP4	81 9758	AMPLITAL	20 CC	" "	SV	BV	
"	" " "	FARMOLISINA	15 CC	" "	SV	BV	
SP	53 3526	" "	" "	" "	SV	BV	
"	" " "	AMPLITAL	20 CC	" "	SV	BV	

IDENTIFICAZIONE ANIMALI TRATTATI

ALL. 3 IDENTIFICAZIONE ANIMALE TRATTATO



NOME FARMACO :

DATA UTILIZZO:

MOVIMENTARE DOPO IL:

DOTT. FRANCESCO SALVINI
CELL. +39 393 9545366
salvinifrancesco@gmail.com

DOTT. GIOVANBATTISTA GUADAGNINI
CELL. +39 338 3820898
giuquagnini@hotmail.it



LA MIA GIORNATA.....

95% visite programmate

- SETTIMANALI (da 2 ore a $\frac{1}{2}$ giornata)
- QUINDICINALI
- MENSILI

5% visite per urgenza

VISITA TIPO

Ore 7.30 arrivo in azienda

Ore 7.31 caffè

Ore 7.35 visita animali

Ore 9.30 analisi dei dati e problemi con allevatore e dipendenti

Ore 10.30 gestione farmaco

Ore 11.30 aggiornamento dati aziendali (oltre al gestionale suini)

AGGIORNAMENTO DEI DATI

- Verifica dei dati settimanali con tabelle che semplificano la lettura del dato
 - coperture
 - ritorni/ecografie
 - consumi mangime
 - dati zootecnici (rese, mortalità...)

IERI.....

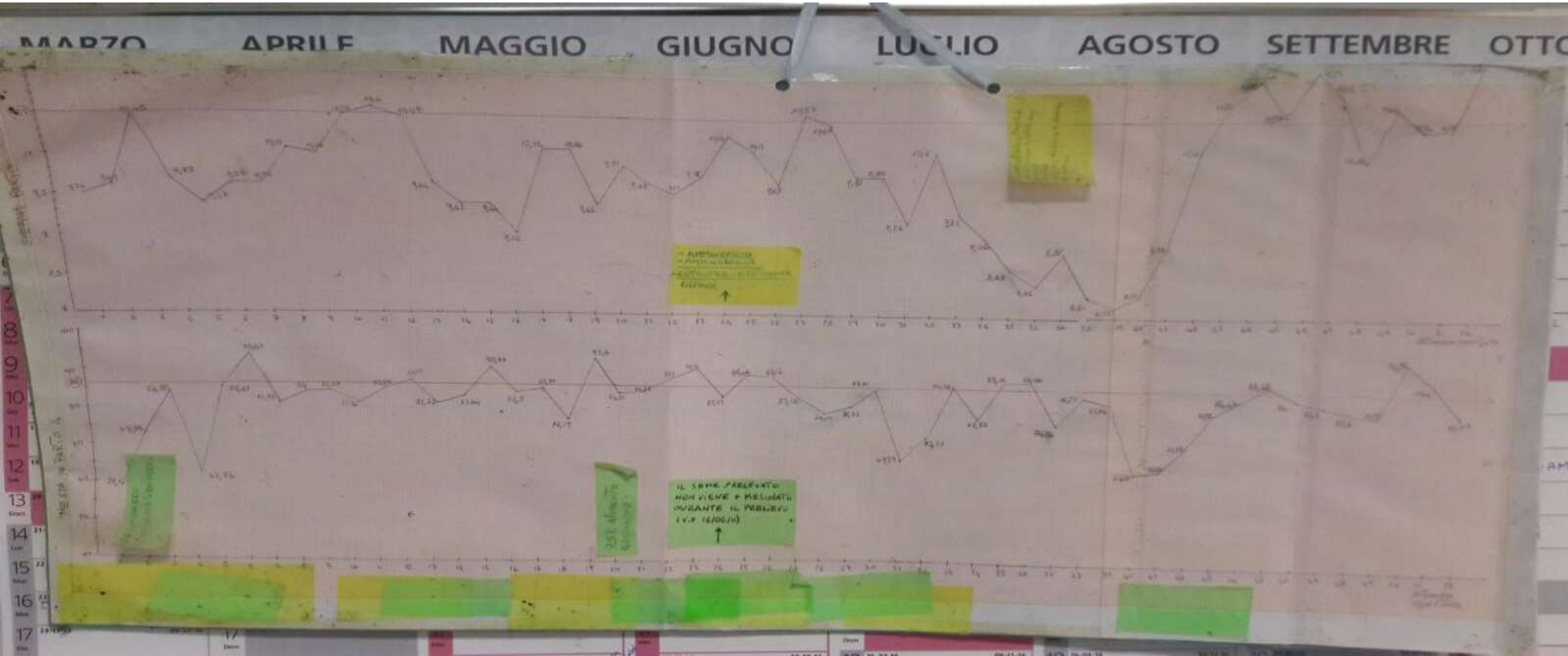

SCHEDA ECOGRAFIE

SETT	DATA	SETT COPERTURA	SCROFE COP	RITORNI	%	VUOTE	%	SCROFETTE COP	RITORNI	%	VUOTE	%	%RIT+ VUOTE	ELIMINATE	% TOTALE FERTIL	ABORTI
35	04/09/2014		112	7	6,25	7	6,25	9	0	0	3	33,33			85,95	2
36	11/09/2014		68	3	4,41	3	4,41	25	3	12	2	8,00			88,17	3
37	17/09/2014		83	10	12,05	2	2,41	13	0	0	0	0,00			87,50	3
38	24/09/2014		91	10	10,99	4	4,40	25	0	0	0	0,00			87,93	2
39	01/10/2014		65	7	10,77	5	7,69	16	0	0	0	0,00			85,19	1
40	08/10/2014		87	13	14,94	4	4,60	3	0	0	1	33,33			80,00	4
41	15/10/2014	15/9al21/9	62	9	14,52	0	0,00	19	1	5,26	1	5,26			86,42	1
42	23/10/2014	22/9al28/9	79	3	3,80	3	3,80	15	1	6,67	1	6,67	8,51	2,00	89,36	3
43	29/10/2014	29/9al04/10	95	7	7,37	3	3,16	13	0	0,00	1	7,69	10,19	2,00	87,96	0
44	07/11/2014	6/10al12/10	88	6	6,82	2	2,27	16	1	6,25	0	0,00	8,65	1,00	90,38	0
45	11/11/2014	13/10al19/10	63	4	6,35	2	3,17	32	0	0,00	2	6,25	8,42	4,00	87,37	1
46	19/11/2014	20/10al26/10	96	10	10,42	3	3,13	26	2	7,69	2	7,69	13,93	2,00	84,43	17
47	26/11/2014	27/10al02/11	59	9	15,25	3	5,08	14	0	0,00	0	0,00	16,44	1,00	82,19	13
48	04/12/2014	03/11al09/11	75	11	14,67	4	5,33	23	0	0,00	3	13,04	18,37	2,00	79,59	19
49	10/12/2014	10/11al16/11	111	2	1,80	1	0,90	18	1	5,56	0	0,00	3,10	4,00	93,80	8
50	17/12/2014	17/11al23/11	42	1	2,38	2	4,76	15	1	6,67	1	6,67	8,77	1,00	89,47	4
51	23/12/2014	24/11al 30/11	99	7	7,07	3	3,03	22	0	0,00	1	4,55	9,09	0,00	90,91	3

% MORTALITA' CICLO

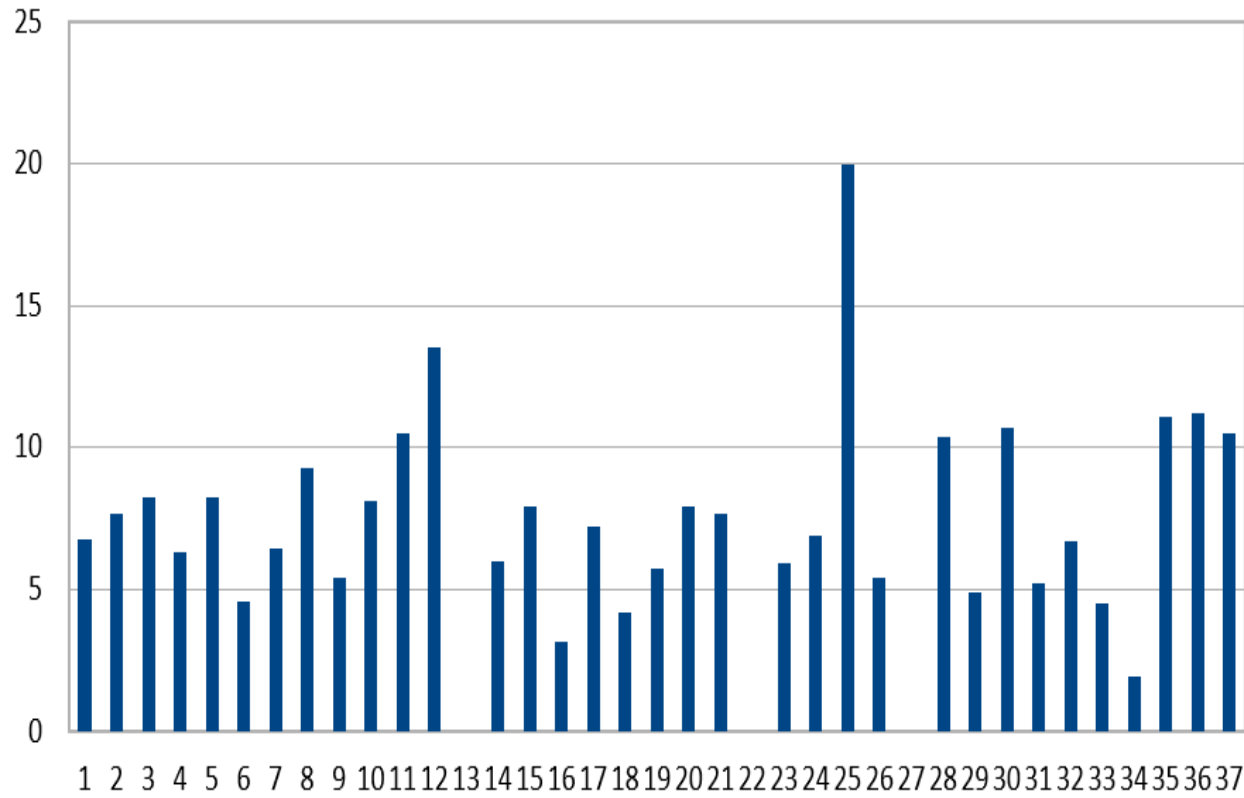

RESA

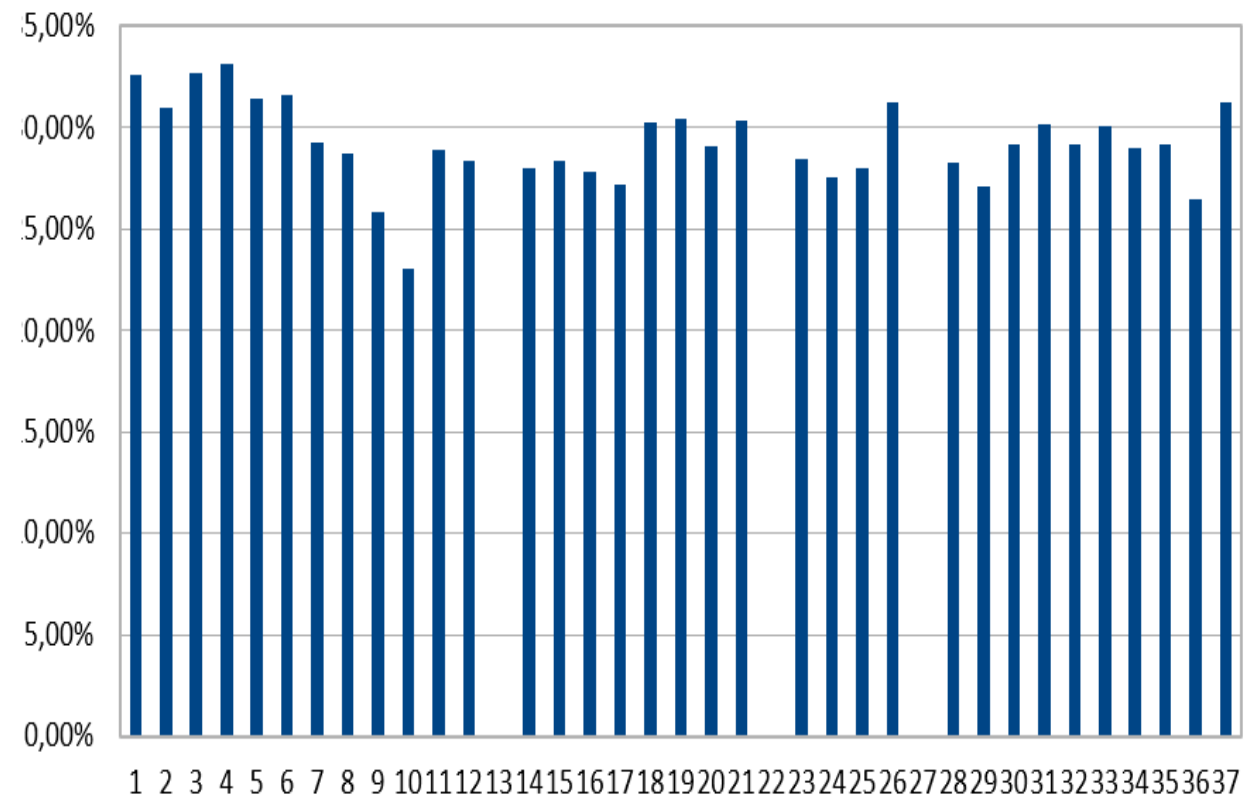

REPORT PRODUTTIVITA'

- Rielaborazione dei dati ricavati dal gestionale suini
- Frequenza stabilita
- Presentato a titolare e dipendenti
- Analisi problemi, errori, momento di discussione
- Definizione azioni correttive ed obiettivi

FORMAZIONE

- Richiesta dalle assl
- Necessaria
- Utile e positiva

- ABBIAMO BREVI PRESENTAZIONI PER GLI ARGOMENTI PRINCIPALI

- ✓ Biosicurezza
- ✓ Benessere
- ✓ Uso del farmaco

FORMAZIONE

ALL. 6

SCHEDA FORMAZIONE

AZIENDA

DATA

FORMATORE

PARTECIPANTI

•
•
•
•
•

ARGOMENTI TRATTATI

1.
2.
3.
4.
5.

DURATA.....

FIRMA E TIMBRO FORMATORE

ATTESTATO

di formazione su " Biosicurezza in allevamento aspetti pratici "

AZIENDA : **AZ. AGR. GUADAGNINI**

FORMATORE: DOTT. FRANCESCO SALVINI

Si certifica che il Sig. " **MARIO ROSSI** "

Ha frequentato il corso di formazione su biosicurezza in allevamento di 1 ora

Data rilascio attestato: Cortina d'ampezzo, 01/03/2018

IL FORMATORE
Dott. Francesco Salvini



These figures show your results graphically compared to the average scores. The bigger the blue area, the better your result. The letters of the axes correspond to the numbering in the report above.

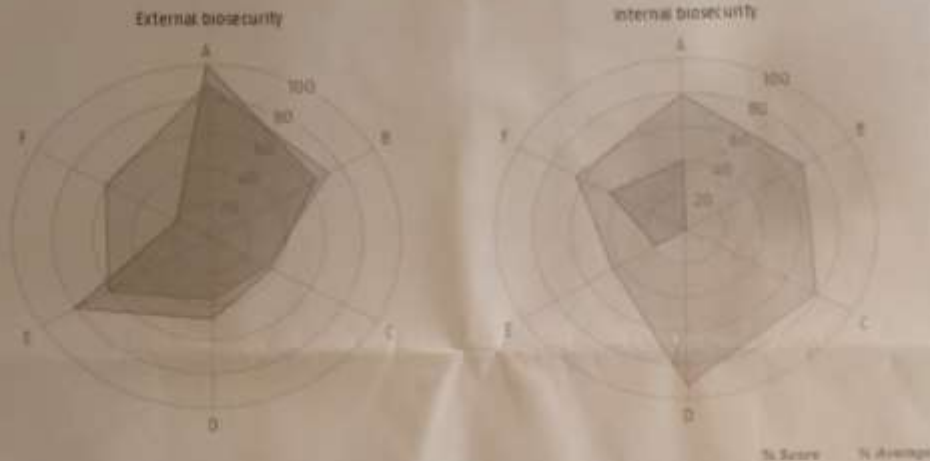

For more information about biosecurity on a pig farm and how to improve this, you can always look at the extensive information available on the Biocheck.UGent website in the sections "about biocheck" and "downloads and links". You can also contact your veterinarian for advice on biosecurity measures on your farm.

Dott. FRANCESCO SALVINI
MEDICO VETERINARIO
Via Riccobelli, 60
25124 BRESCIA
N° Iscr. Albo Veterinari BS 538

BIOSICUREZZA

- ✓ FONDAMENTALE
- ✓ FAR CAPIRE CHE NON COSTA TANTO E NON E' UN COSTO
- ✓ INSISTERE SUGLI ATTEGGIAMENTI QUOTIDIANI
- ✓ NECESSARIO MANTENERE ALTA L'ATTENZIONE

ANALISI DI LABORATORIO

➤ ARCHIVIAZIONE DI TUTTE LE ANALISI SU CLOUD, DIVISE PER ALLEVATORE, SETTORE ALLEVAMENTO, PATOLOGIA

1- In presenza di ' PROBLEMA'

- Isolamento
- antibiogramma (sempre più necessari e utili anche per noi)

2- Di routine

- suinetti allo svezzamento
- scrofette
- sequenze virus PRRS

CLIENTE: GUADAGNINI



	DATA	SENSIBILI ORALI	SENSIBILI INIETTABILI	INTERMEDI
1	10/06/2016	Aminosidina amoxi+clav	cefquinome marbofloxacina	ENROFLOXACINA FLUMECHINA NEOMICINA
2	02/02/2017	Aminosidina amoxi+clav apramicina	cefquinome marbofloxacina	enrofloxacina
3	13/11/2017	aminosidina apramicina flumecina gentamicina	marbofloxacina cefquinome	amoxi+clav

ANALISI DEI COSTI

COSTO LATTONE

RIEPILOGO COSTI	PER CAPO	PER KG PRODOTTO VIVO	1° TRIM	2° TRIM	3° TRIM	4° TRIM
SUI KG PRODOTTI	MEDIA 12 MESI	MEDIA 12 MESI				
COSTO MANGIME	26,47	0,578	37,26	25,44	26,85	40,88
COSTO FARMACI	2,71	0,059	4,40	2,81	3,75	2,13
COSTO LAVORO	1,65	0,036	2,27	1,34	2,29	2,31
COSTO ELETTRICITA'	1,03	0,023	1,39	0,85	1,53	1,48
COSTO CARBURANTI	1,18	0,026	3,01	0,93	0,00	1,93
COSTO SUINETTO	39,37	0,860	39,37	39,37	39,37	39,37
ALTRI COSTI	4,07	0,089	5,18	3,57	5,09	6,36
TOTALE	76,47	1,670	92,88	74,32	78,89	94,47

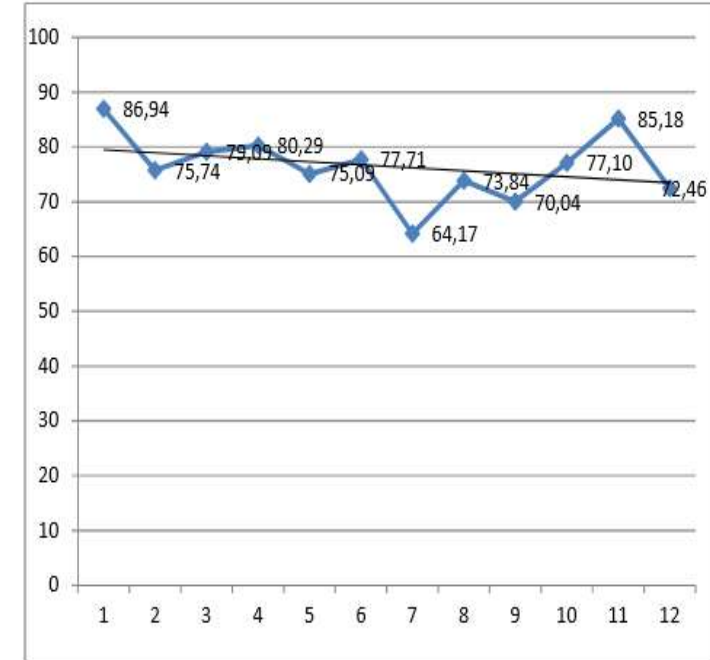

	1° TRIM 17	2°TRIM 16	3°TRIM 16	4°TRIM 16
TOTALE CAPI USCITI	2645	3766	2613	2423
TOTALE COSTO	141530	131592	102928,5	133502,7
COSTO PER CAPO USCITO	53,51	34,94	39,39	55,10



Francesco Salvini



CONCLUSIONI

IL VETERINARIO AZIENDALE:

- E' questo?
- E' anche questo?

Crediamo sia quello che cercano e desiderano gli allevatori

GRAZIE!!!



**Società Italiana di Patologia
ed Allevamento dei Suini**

S.I.P.A.S. www.sipas.org

